TOULOUSE-LAUTREC
LYCÉE DES
MÉTIERS D'ART

AVRIL 2026 - 182

PROVERBE DU MOIS
Je ne m'occupe qu'à planter des arbres dont je ne verrai pas l'ombrage. J'ai trouvé que c'était le plus sûr moyen de travailler pour la prostérité.
Voltaire (1694 - 1778)

LAUTREC-INFOS

Fantaisie géographique

Chris Kenny, ***Hofmobilien***, 2017, fragments de cartes et épingles, 56 x 56 x 7,6 cm.
À partir d'éléments disparates d'éléments découpés dans des cartes et plans de Londres, de Bolivie et d'ailleurs, le Britannique Chris Kenny recompose une **mappemonde imaginaire pleine de fantaisie et d'humour**. Il illustre ainsi la manière dont les artistes contemporains, comme Wim Delvoye ou Pierre Alechinsky, s'inspirent de la cartographie traditionnelle. Et rappelle que la géographie naît d'abord de l'imagination.

Connaissance des Arts, Avril 2026

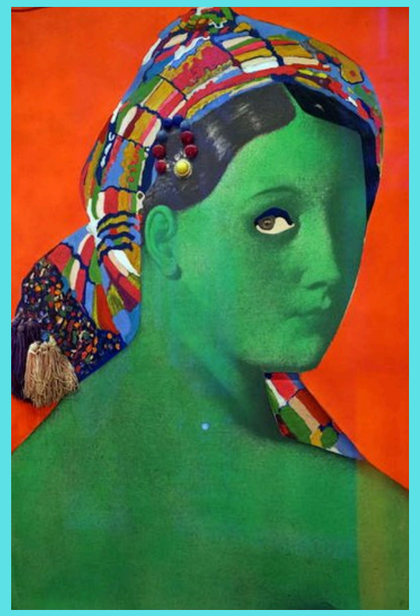

Martial Raysse, la peinture à venir

Proche du **Nouveau Réalisme et du pop art** dans les années 1960, Martial Raysse s'est **installé en 1979 dans le Périgord**, loin des circuits internationaux et du marché de l'art. Circulant entre les sujets - nus, portraits, paysages, allégories, réflexions sur la guerre -, il n'a jamais cessé de créer. Dans son atelier de Bouniagues, sa peinture s'est concentrée sur une **célébration de la vie et de la nature.**

Le Festin, mars 2026

Nathalie TEYNIE
Professeur Documentaliste

ACTUALITÉS DU LYCÉE

Mercredi 1er avril

- Installation du **projet sensoriel** à la **médiathèque de Mériadeck** de la section **Tapisserie**

Jeudi 02 avril

- **Sortie à Lacanau Océan** des classes de **1ère CV et MARVI** avec Mmes Broussaud-Paul, Perez, Teynié et Vignoles, MM. Capdecomme, Thomas et Valakou, pour ramasser les déchets sur la plage Nord en partenariat avec l'**association Surf Rider** dans le cadre d'une **sensibilisation à la protection du milieu littoral**
- Sortie de la classe de **2 CAP MVFlou** au **lycée Charles Peguy** à Eysines dans le cadre des cordées de la réussite : découverte de la **section maroquinerie**

Vendredi 03 avril

- **Pré-sélection** des candidats aux **Olympiades des métiers _ section TAP**

Lundi 20 avril

- Accueil d'une délégation **Erasmus _ Belgique (Liège)** par la **section photo** : reportage photographique sur les quais de Bordeaux

Mardi 21 avril

- *18h* : **Conseil d'administration** _ Conseil financier
- **Formation IA** en salle de réunion
- *Après-midi* : **Prises de vue** des élèves de **2nde PHOTO** sur la dalle de Mériadeck dans le cadre du projet **"Mot de passe pour le bout du monde"**

Vendredi 24 et samedi 25 avril

- Sortie des élèves de **1ère MCC, 2nde et 1ère Tapisserie** à Boulazac pour assister à la représentation générale de **"La Bohème" de Puccini**

Lundi 27 avril

- *Après-midi* : Sortie de la classe de **2de CV** à l'**imprimerie du Loup** pour découvrir les processus d'impression

Mardi 28 avril

- *13h* : Réunion du **Conseil Pédagogique** : Parcours Education orientation (PPO, Parcours "Y" et Erasmus

Jeudi 30 avril

- *Matin* : sortie des classes de **2de et 1ère Photo-MARVI** au **cinéma Utopia** pour la projection de **"Le Péril Jeune"** dans le cadre de l'**opération Lycéens au cinéma**.
- *Matin* : sortie organisée par Mme Empain, l'infirmière, des classes de **2 CV, 2 MCC et 2 Prothèse** au Pavillon de la mutualité. Intervention de la **SIPAC** (Statégie d'Intervention Précoce en Addictologie Communautaire) sur la **santé mentale**.

DEFILÉ DE MODE - JPO

ACTUALITÉS CULTURELLES - BORDEAUX MÉTROPOLE

"Itinéraires des Photographes Voyageurs"
Du 1er au 30 avril - **5 lieux de la métropole**

Expositions présentant le travail de **11 photographes dans 5 lieux** de la métropole bordelaise, à la découverte de regards contemporains sur notre planète et autour d'un **thème : le voyage**.
L'association "Itinéraires des Photographes Voyageurs" est animée par une volonté d'électrisme et accompagne l'évolution de la photographie au rythme des révolutions techniques et stylistiques, en veillant à présenter les formes de photographies d'auteurs les plus diverses.

"Le mois de la photo"
Du 1er au 30 avril - **Tout Bordeaux**

34 expositions photographiques en accès libre et plus de **100 photographes exposés**, transformant Bordeaux en un vaste territoire de création et de rencontres, où oeuvres, artistes et publics se croisent dans les **lieux culturels** comme dans l'**espace public.**

"Romano Fest #4"
11 avril - **Garage Moderne**

Evènement artistique, culturel et et social, ouvert à tous, autour des **cultures Roms, Tsiganes, Gitanes, Manouches, Voyageuses** : exposition photographique "N'entre pas dans mon âme avec tes chaussures ; spectacle "Romanistan, je viens d'un pays qui n'existe pas" ; concert de jazz manouche"...

"Exposition collective argentique"
Jusqu'au 28 mars - **Arrêt sur l'image galerie**

12 photographes émergents qui revendiquent le temps long, l'engagement du geste et la matérialité de l'image exposent à la Galerie. À contre-courant de l'instantané numérique, leurs **séries argentiques assument l'attente, l'incertitude et le risque comme moteurs de création.** Nourris par la rue, le quotidien, les paysages et les relations humaines, ces démarches composent autant de manières d'habiter le réel.

"Sous la main, une exposition sensorielle"
Du 07 au 27 avril - **Bibliothèque Mériadeck**

Conçue comme un parcours dans une forêt, cette **exposition textile sensorielle et immersive** invite à toucher les oeuvres, à **découvrir l'art avec les mains, les sensations et les souvenirs.** Cette exposition présente des oeuvres fabriquées avec des **matériaux récupérés ou recyclés**. Elle a été réalisée par les élèves de la **section Tapisserie d'Ameublement du lycée des métiers d'art Toulouse-Lautrec** en collaboration avec la **plasticienne Agnès Torres**.

"Fusées" _ Théâtre
Du 25 au 30 avril - **TnBA**

Enfermés dans leur vaisseau, s'aventurant dans l'espace intergalactique, deux astronautes en chaussettes regardent le monde s'émietter... En convoquant avec générosité et malice tous les **outils artisanaux du théâtre, Jeanne Candel active les déclencheurs puissants de nos imaginaires**, pour peu que l'on ait gardé un âme d'enfant.